

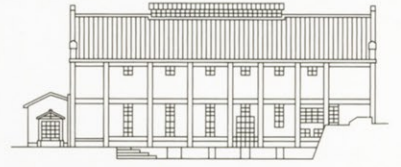

入善町
下山芸術の森
発電所美術館
Nizayama Forest Art Museum



〒939-0631 富山県下新川郡入善町下山364-1
TEL & FAX (0765) 78-0621

■取り壊される予定だった水力発電所を北陸電力株式会社のご厚意により譲り受け、美術館として再生した下山芸術の森 発電所美術館は、地方文化の新たな創造のエネルギーを発電する芸術の発信基地をめざし、1995年4月に開館いたしました。

■大正時代の面影を今に伝える煉瓦づくりのモダンな建物は、その価値が認められ 1996年12月には国の有形文化財にも登録されました。

■タービンや導水管がそのまま残された展示スペースは、芸術的な創造力をかき立てる独特な雰囲気漂わせており、多くの美術作家から注目を集めています。天井高約10mの大空間を活かしながら、立体造形の展示会を中心に、ここでしか見ることができない独自企画展を年3回開催しています。



[アクセス]

北陸自動車道 黒部I.C.より 車で約15分
北陸自動車道 入善スマートI.C.(ETC専用)より 車で約5分
北陸新幹線 黒部宇奈月温泉駅より タクシーで約15分
あいの風とやま鉄道 入善駅より タクシーで約10分

[開館時間]

午前9時～午後5時(入館は午後4時30分まで)

[休館日]

毎週月曜日(祝日の場合を除く)、祝日の翌日(土、日、祝日は除く)
そのほか、展示替え期間、冬期間(年末年始)など

[入場料]

展示会の内容によって異なります。企画展のみの運営のためその年度によって会期スケジュール、入場料に変更があります。詳細についてはお問い合わせください。

●お問い合わせ 下山芸術の森 発電所美術館
TEL 0765-78-0621
nizayama.museum@gmail.com